AJAX

Het draadloze systeem van de toekomst.

Draadloos. Zorgeloos.

HD BEVEILIGING

HD Beveiliging BVBA
Chrysantenstraat 101 — 8400 Oostende
T +32 476 58 14 97
www.hdbeveiliging.be — info@hdbeveiliging.be

Erkend beveiligingsinstallateur (MIBZ): 20 2060 09

Een AJAX alarmsysteem beveiligt uw huis effectief tegen inbraak – maar kan nog meer: het waarschuwt u tevens als er brand uitbreekt en verhindert daardoor brandschade, kan medische noodgevallen of overvallen melden en beschermt tegen waterschade.

Het AJAX alarmsysteem is een compleet gevarenmeldsysteem. Met maximaal 100 integreerbare draadloze melders biedt dit alarmsysteem hoogste flexibiliteit en perfecte beveiliging – privé of voor kantoor. Met de mechatronische melders heeft u aanvullend een actieve inbraakbeveiliging: AJAX is in staat een poging tot inbraak al te melden, als de inbreker nog tevergeefs probeert het venster open te wrikken.

Alle componenten kunnen, middels de AJAX app en aan de hand van een unieke QR-code, via uw smartphone of tablet (iPhone OS of Android), Mac of PC worden ingeleerd en/of bediend.

En dankzij het kenmerkende design in twee kleuren (zwart of wit) passen deze componenten in elk design-interieur.

Download on the App Store

Available on the Android App Store

Vanuit de passie om technologie te combineren met design, heeft AJAX een geavanceerd, uiterst betrouwbaar en elegant alarmsysteem ontwikkeld, dat geheel draadloos communiceert binnen uw huis of bedrijf. Hierbij wordt gebruik gemaakt van gecertificeerde hardware, volgens Euro-norm: **EN 50131-1 Grade 2**.

Het Ajax-alarmsysteem is het resultaat van onderzoek en ontwikkeling in een tijdperk waarin computers performanter worden, maar waarbij de bruikbaarheid nog sneller toeneemt.

Vanaf het eerste ontwerp werd beslist om enkel de beste onderdelen te combineren met een stijlvol design. In combinatie met gepatenteerde toptechnologie heeft dit geleid tot een alarmsysteem, ongeevenaard inzake kwaliteit, design, afwerking en veiligheid.

Ajax Systems ontwikkelde een draadloze technologie die zo betrouwbaar is als een bedrade verbinding.

Dankzij de Jeweller-technologie bedraagt de reikwijdte tussen de detectoren en de hub tot **2.000 meter** in open ruimte.

Het draadloos signaal wordt beschermd door een '**rolling-code**' encryptie. Mocht het signaal verstoord worden, wordt de frequentie gewijzigd en ontvangt u daarvan een melding.

Zelfs indien het signaal volledig zou wegvallen wordt u alsnog verwittigd door het "**DeliverAnyway**" algoritme.

Door een doorgedreven ontwikkeling gebruikt Ajax Systems energiezuinige componenten en software die een levensduur van de batterijen garanderen tot **7 jaar**. Een welkome bonus aangezien het vervangen van batterijen een vervelende klus is, die gemakkelijk uitgesteld wordt.

De hub en alle componenten kunnen eenvoudigweg worden aangesloten door het inlezen van een QR-code.

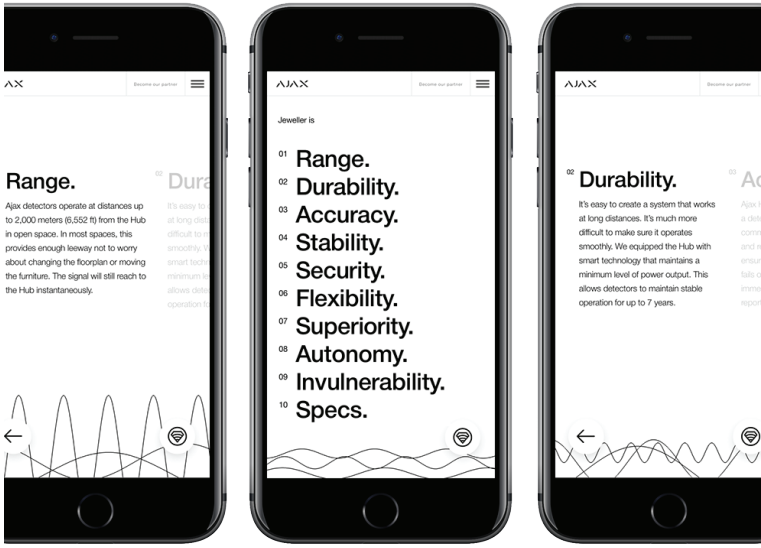

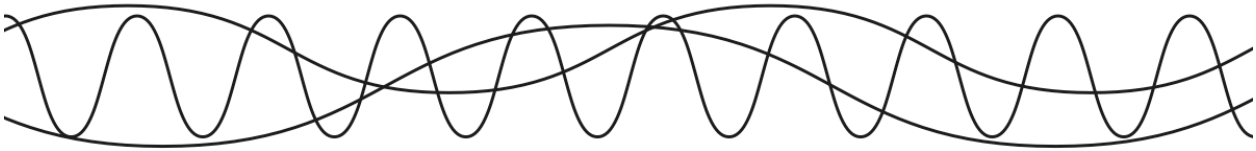

Blackouts

De ingebouwde batterij garandeert de ononderbroken werking van het systeem

Verstoord signaal

Indien een signaal tussen de componenten verstoord wordt, schakelt het systeem over op een alternatieve frequentie.

Router of Internet-storingen

Het ingebouwde gsm-signaal verwittigt u bij onderbreking van het signaal.

Server-storingen

Van zodra een server-storing zou optreden, wordt u hiervan verwittigd.

Detector-storingen

De permanente verbinding met alle componenten verwittigt u wanneer het signaal wegvalt.

Poging tot sabotage

De geavanceerde geëncrypteerde signalen tussen de componenten garanderen u een feilloze beveiliging van het systeem.

Inbraakmeldingen

Door de ‘FirstStepDetection’ technologie wordt u onmiddellijk verwittigd bij inbraak

Beschadiging

Elke beschadiging van een component activeert een alarmsignaal.

AJAX biedt u verschillende unieke functies. Het systeem is zo in te stellen dat u altijd op de hoogte bent van (ongewenste) ontwikkelingen in uw huis. Daarbij kunt u de instellingen van het draadloos alarm compleet online beheren. Denk hierbij aan een vertragingstijd, sirenetijd en een aangepaste homemodus. Door meerdere gebruikers toe te voegen heeft u inzicht in wie het alarm heeft in- en uitgeschakeld.

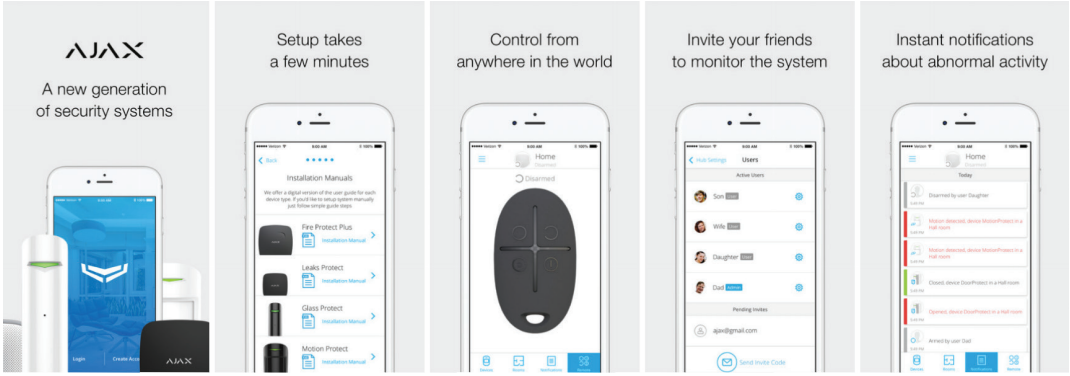

Het **berichtensysteem** houdt u op de hoogte van wat er in uw huis/bedrijf gebeurt. Deze berichten kunnen gestuurd worden naar iedereen die over een mobiele telefoon beschikt, of dit nu twee personen zijn of veertig. Zo kan zelfs uw buurman zonder smartphone op de hoogte worden gesteld via sms als het alarm af gaat. Daarnaast is het ook mogelijk om persoonlijke berichten in te stellen via e-mail of pushberichten. De berichten zijn zo in te stellen dat u precies bepaalt wie welke berichten ontvangt. Zo kunt u bijvoorbeeld op de hoogte worden gesteld als het alarm wordt in- of uitgeschakeld door een collega of een gezinslid. Optioneel kan het alarmsysteem aangesloten worden op een meldkamer.

Door gebruik te maken van '**geofencing**' kent het AJAX alarmsysteem uw locatie zodat u een verwittiging ontvangt van zodra u de woning verlaat/nadert waardoor u eenvoudig het alarm kan in/uitschakelen.

Het Ajax-alarmsysteem is meer dan alleen een inbraakalarm. Het alarmsysteem is makkelijk uit te breiden met bijvoorbeeld een rookmelder, CO-beveiliging, lekdetectie, cameratoezicht,…

Download on the App Store

Available on the Android App Store

Ajax Hub

Deze intelligente beveiligingscentrale, het hart van ieder AJAX-systeem, bewaakt en bestuurt de netwerk-apparatuur, analyseert bedreigingen, filtert onnodige alarmen en waar-schuwt bij werkelijk gevaar. Alle componenten worden aangesloten door het inlezen van een QR-code.

Ajax KeyPad

Draadloos keypad om het systeem in/uit te schakelen met een code of een druk op een toets (versneld inschakelen) of een stille melding te sturen bij uitschakeling onder dwang.

Ajax StreetSiren

Draadloze buitensirene met optisch alarm en instelbaar geluidsvolume tussen (tussen 85 en 113 dB).

Ajax SpaceControl

Draadloze afstandbediening met rolling code encryptie en authenticatie voor in/uitschakeling of deelinschakeling. Fungeert tevens als paniekknop.

Ajax HomeSiren

Draadloze binnensirene met optisch alarm, een instelbaar geluidsvolume tussen 81 en 105 dB en een externe LED-connector.

Ajax MotionProtect

Draadloze, diervriendelijke PIR-detector, die reageert op beweging van personen maar niet op katten, honden, tocht of air-conditioning.

Ajax MotionProtect Plus

Draadloze, diervriendelijke Dual detector, filtert storingen door warmtebronnen gecombineerd met bewegende gordijnen, zonlicht inval of bewegende rolluiken.

Ajax CombiProtect

Draadloze, gecombineerde bewegings- en glasbreukmelder, reageert op beweging van personen maar niet op katten, honden, tocht of air-conditioning.

Ajax DoorProtect

Draadloos magneetcontact voor deuren en ramen, met aansluiting voor een extern contact.

Ajax DoorProtect Plus

Draadloos magneetcontact met ingebouwde trillingsdetector, voor de beveiliging van deuren en dakvensters.

Ajax GlassProtect

Kleinste draadloze glasbreukmelder ter wereld. Gebruikt 2 variabelen voor glasbreukdetectie ter voorkoming van onnodig alarm.

Ajax FireProtect

Draadloze rookmelder met ingebouwde temperatuursensor. Waarschuwt direct bij rook en snelle stijging van temperatuur.

Ajax FireProtect Plus

Draadloze rookmelder met ingebouwde temperatuur- en CO-sensor. Waarschuwt direct bij rook, gevaar voor koolmonoxidevergiftiging en een snelle stijging van temperatuur.

Ajax LeaksProtect

Draadloze waterdetector, waarschuwt voor wateroverlast binnen enkele seconden en herstelt het alarm als het gebied weer droog is.

PLATINUM

- Full Omnium
- Aansluiting en jaarlijks abonnement op een meldkamer (uw pand steeds online)
- Jaarlijks nazicht van de alarminstallatie (*)
- Gratis vervangen van batterijen en defecte hardware
- Datakaart MTM (onbeperkt verbruik)
- 24/7 stand-by voor service en herstelling

DIAMOND

- Aansluiting en jaarlijks abonnement op een meldkamer (uw pand steeds online)
- Jaarlijks nazicht van de alarminstallatie (*)
- Vervanging van de batterijen (**)
- Datakaart MTM (onbeperkt verbruik)
- 24/7 stand-by voor service en herstelling

GOLD

- Jaarlijks nazicht van de alarminstallatie (*)
- Vervanging van de batterijen (**)
- Datakaart MTM (onbeperkt verbruik)
- 24/7 stand-by voor service en herstelling

SILVER

- Jaarlijks nazicht van de alarminstallatie (*)
- Vervanging van de batterijen (**)
- 24/7 stand-by voor service en herstelling

BRONZE

- Datakaart MTM (onbeperkt verbruik)

(*) Wettelijk verplicht bij KB van 25/04/2007
(**) Kostprijs van de batterijen is niet inbegrepen.

Bij elke installatie van een AJAX-alarmsysteem streven onze installateurs naar de beste kwaliteit. Om deze kwaliteit te blijven garanderen is het ook aan te raden om de installatie jaarlijks te laten onderhouden en te testen. Op deze manier kunnen storingen gedetecteerd worden, nog voor ze problemen veroorzaken.

Ook wettelijk, volgens het KB van 25/4/2007, is het jaarlijks onderhoud van een alarminstallatie verplicht. De gebruiker kan hiervoor beroep doen op een erkende beveiligingsonderneming. Het is niet toegelaten om het onderhoud te laten uitvoeren door derden indien deze niet erkend zijn als beveiligingsonderneming. Het jaarlijks onderhoud is onderdeel van een onderhoudscontract en geeft recht op volgende diensten:

Jaarlijkse wettelijk verplichtingen voor onderhoud

- Nazicht of de alarminstallatie nog beantwoordt aan de voorschriften van het KB van 25/4/2007.
- Controle of het alarmsysteem geen valse alarmsignalen genereert.
- Controle of het alarmsysteem wel degelijk het juiste alarmsignaal genereert bij binnendringen.

Extra jaarlijkse controles uitgevoerd door uw installateur

- *Detectie*: Elke zone afzonderlijk wordt in alarm gebracht en elke zone wordt afzonderlijk gecontroleerd op transmissie naar meldkamer of gebruiker.
- *Voedingen*: Alle voedingsspanningen worden nagemeten en controle van de noodbatterijen.
- *Signalisatie*: Controle van de werking van de inbraaksirenes en algemene test van de transmissie van de verschillende signalen van de centrale zoals inbraak, brand of technische alarmen.

Electronisch dossier van de installatie

Voor elke klant met een onderhoudscontract zal de installateur een technisch dossier bijhouden met alle gegevens over de alarminstallatie en de historiek van de uitgevoerde interventies.

24/24 service. 7 dagen per week.

Voor al onze klanten met een onderhoudscontract staat uw installateur 7 dagen op 7 en 24/24 paraat voor service en herstellingen.

Aansluiting met de controlekamer

Wanneer u aangesloten bent op de controlekamer kunt u 24/7 op uw beide oren slapen. De operatoren monitoren uw alarmsysteem op ieder tijdstip van de dag. Aan de hand van de door u opgegeven procedure weet de operator perfect welke acties hij moet ondernemen bij problemen.

Inbraak, brand, sabotage, paniek of een technisch alarm? De juiste mensen worden op de juiste manier gecontacteerd. Door hun degelijke opleiding gaan er geen kostbare minuten verloren in het geval van een reële situatie. De operatoren werden zo opgeleid dat u op uw gemak wordt gesteld, zodat u niet hoeft te panikeren.

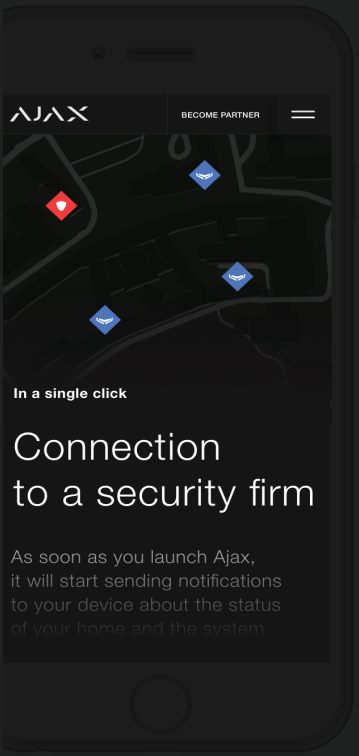

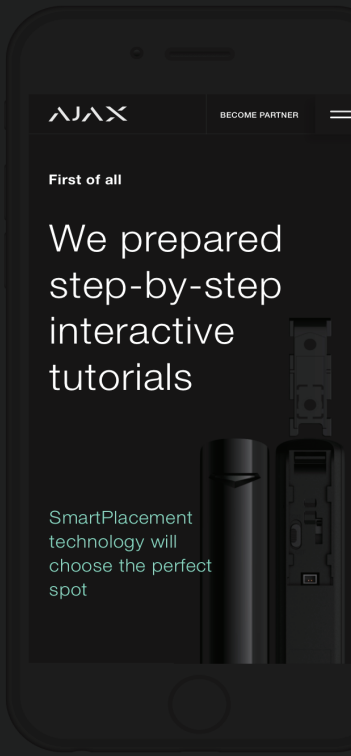

Sekuur Belux — Official Ajax importer/distributor for Belgium & Luxemburg
Please visit our website for more information:

www.ajaxsystems.be — www.ajaxsystems.lu